

Døgnrapport for				
Sejerslev Vandværk				
10-03-2008				
<i>Tællere</i>	<i>Døgn</i>	<i>Måned til dato</i>	<i>År til dato</i>	<i>Enhed</i>
013: EL:	179	1721	12263	kWh
014: RÅVAND:	380	3631	25837	m3
015: NET:	367	3483	24779	m3
016: EJERSLEV:	16,6	190,1	1280	m3
401: Forbrug pr m3:	0,49	0,49	0,49	kWh/m3
<i>Timetællere</i>	<i>Døgn</i>	<i>Måned til dato</i>	<i>År til dato</i>	<i>Enhed</i>
021: RÅVAND1:	13:07.16	125:43	900:57	t:m:s
022: RÅVAND2:	13:06.43	125:37	900:16	t:m:s
025: FILTERVENTIL1:	00:00.00	1:19	9:19	t:m:s
026: FILTERVENTIL2:	00:15.59	1:19	9:33	t:m:s
027: SKYLLEBLÆSER:	00:05.59	0:59	7:02	t:m:s
028: SKYLLEPUMPE:	00:05.50	0:58	6:54	t:m:s
030: HYDROF.DRIFT:	01:29.29	9:11	46:29	t:m:s
034: RENTVAND1:	09:43.01	114:38	821:14	t:m:s
035: RENTVAND2:	14:42.57	119:00	824:18	t:m:s
036: RENTVAND3:	11:21.32	114:25	823:24	t:m:s
<i>Måleværdi</i>	<i>Døgn gns.</i>	<i>Min.</i>	<i>Maks.</i>	<i>Enhed</i>
037: RÅVANDSFLOW:	15,8	0	38,2	m3/h
038: NETFLOW:	15,2	0	33,9	m3/h
039: NETTRYK:	5,1	4,6	5,4	bar
040: NIVEAU:	199	189	217	cm
041: VANDSPEJL1:	3,1	1,06	4,79	m
042: VANDSPEJL2:	4,4	0,87	7,34	m
Alarm:	Status	Dato	Tidspunkt	
ALARMFRI		10/03	10:36	
009: LAVT LUFTRYK:	Passiv	10/03	10:36	
009: LAVT LUFTRYK:	Aktiv	10/03	10:32	
ALARMFRI		03/12	19:24	

kWh

**Sejerslev Vandværk**  
**10-03-2008**  
**013 EL**

Døgn : 179 kWh  
Tæller Kl. 24:00 : 415692 kWh

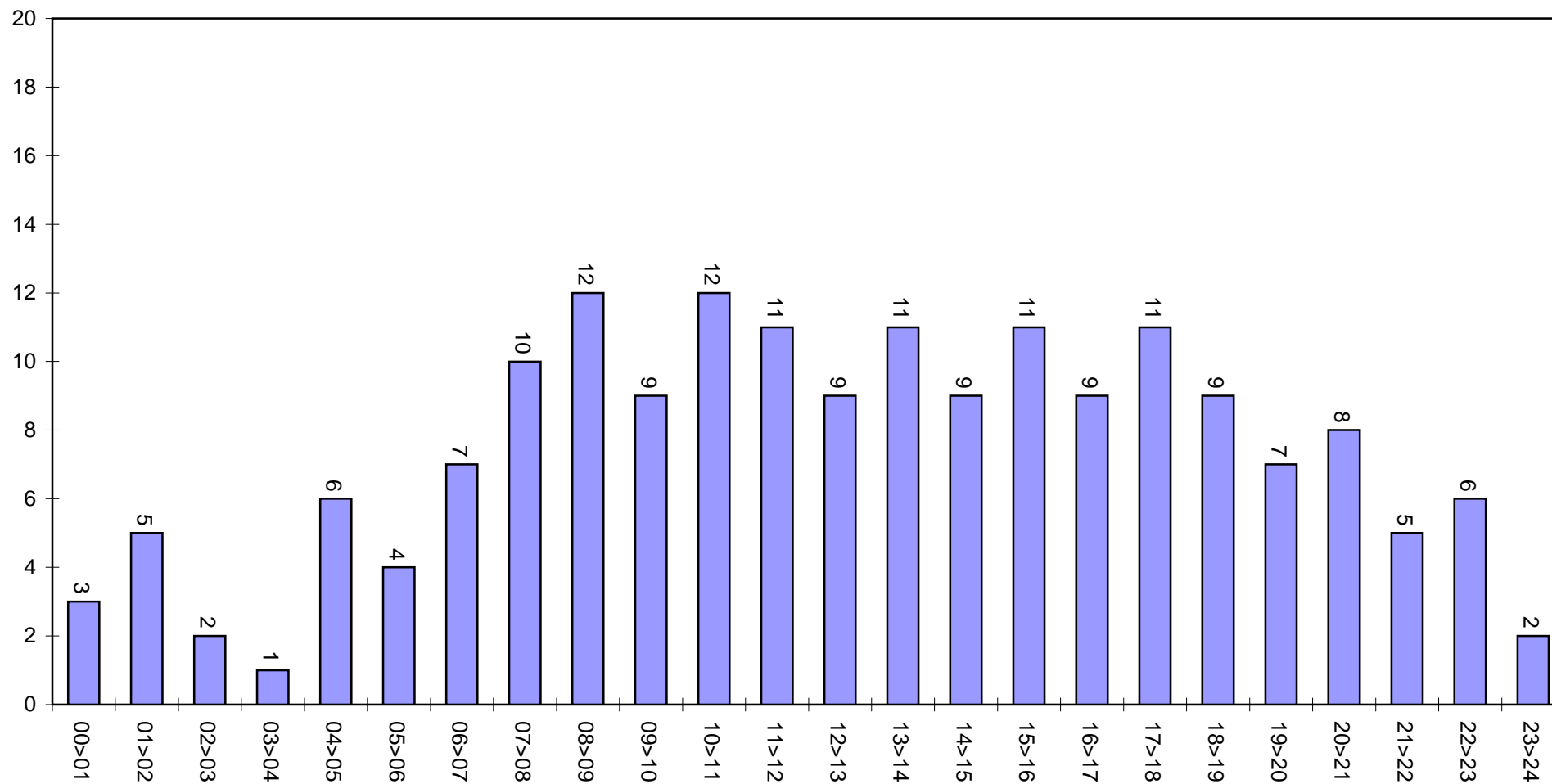

m3

**Sejerslev Vandværk**  
**10-03-2008**  
**014 RÅVAND**

Døgn : 380 m3  
Tæller Kl. 24:00 : 456421 m3

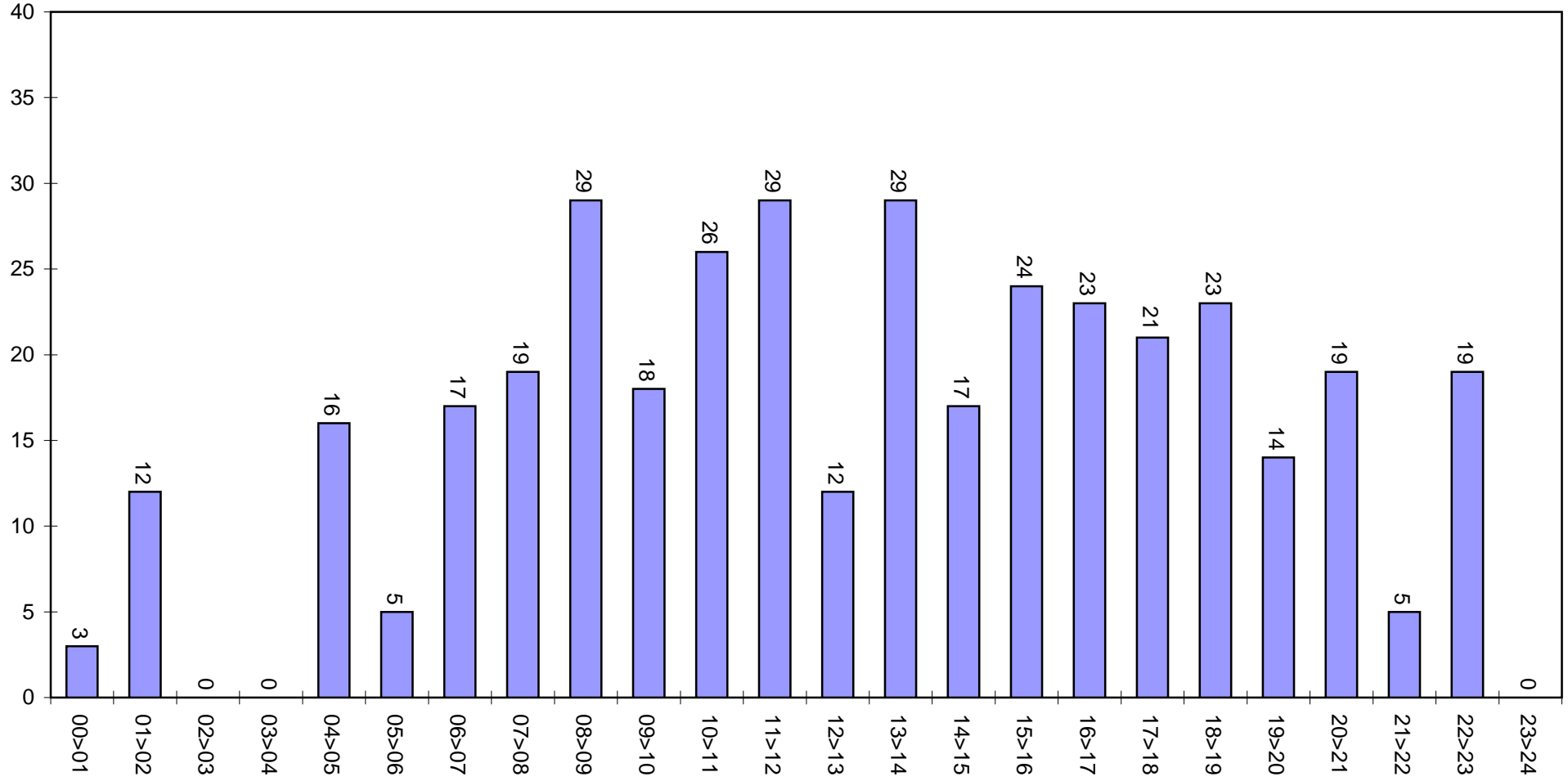

m3

**Sejerslev Vandværk**  
**10-03-2008**  
**015 NET**

Døgn : 367 m3  
Tæller Kl. 24:00 : 439054 m3

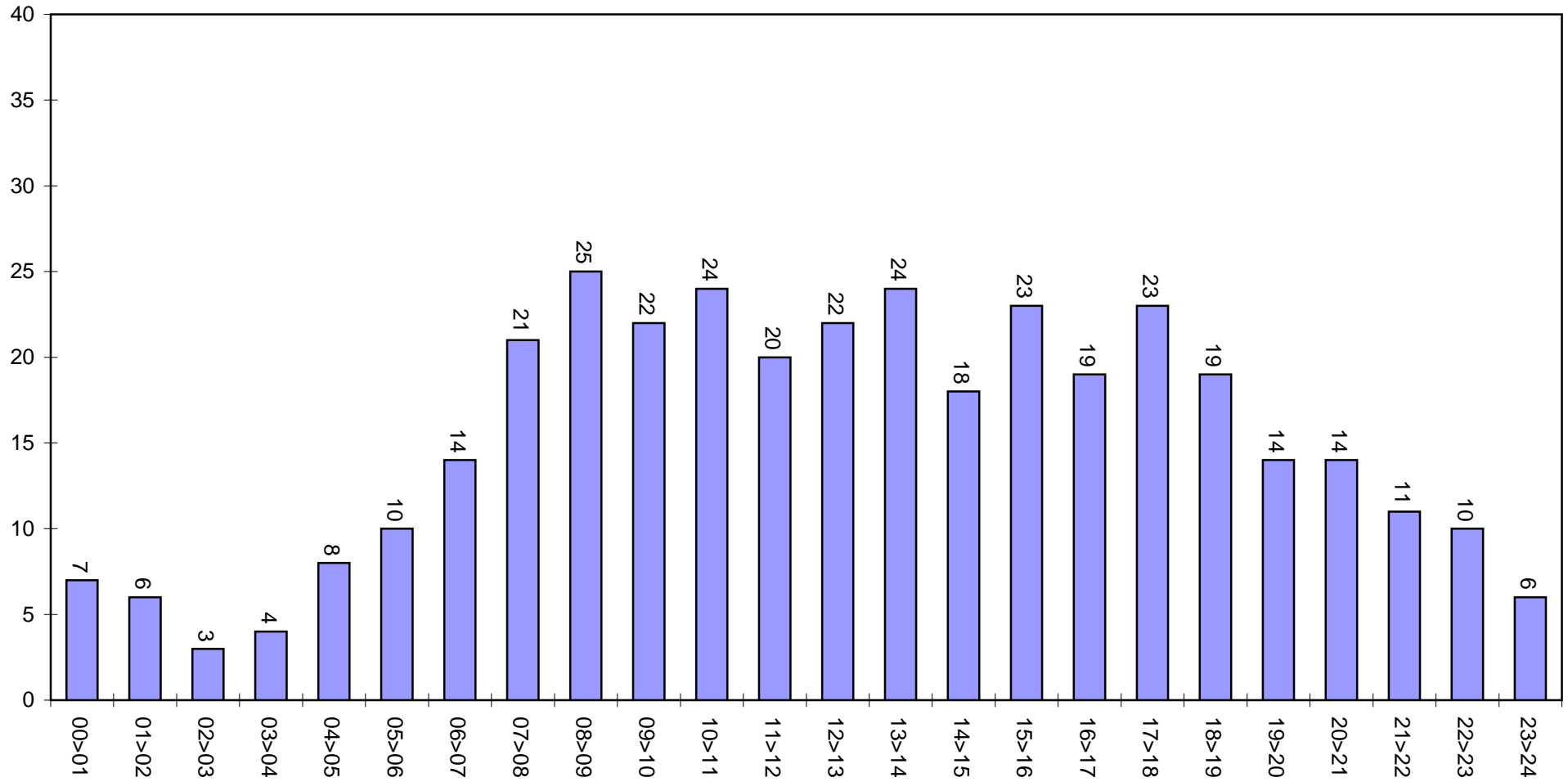

m3

**Sejerslev Vandværk**  
**10-03-2008**  
**016 EJERSLEV**

Døgn : 16,6 m3  
Tæller Kl. 24:00 : 40737 m3

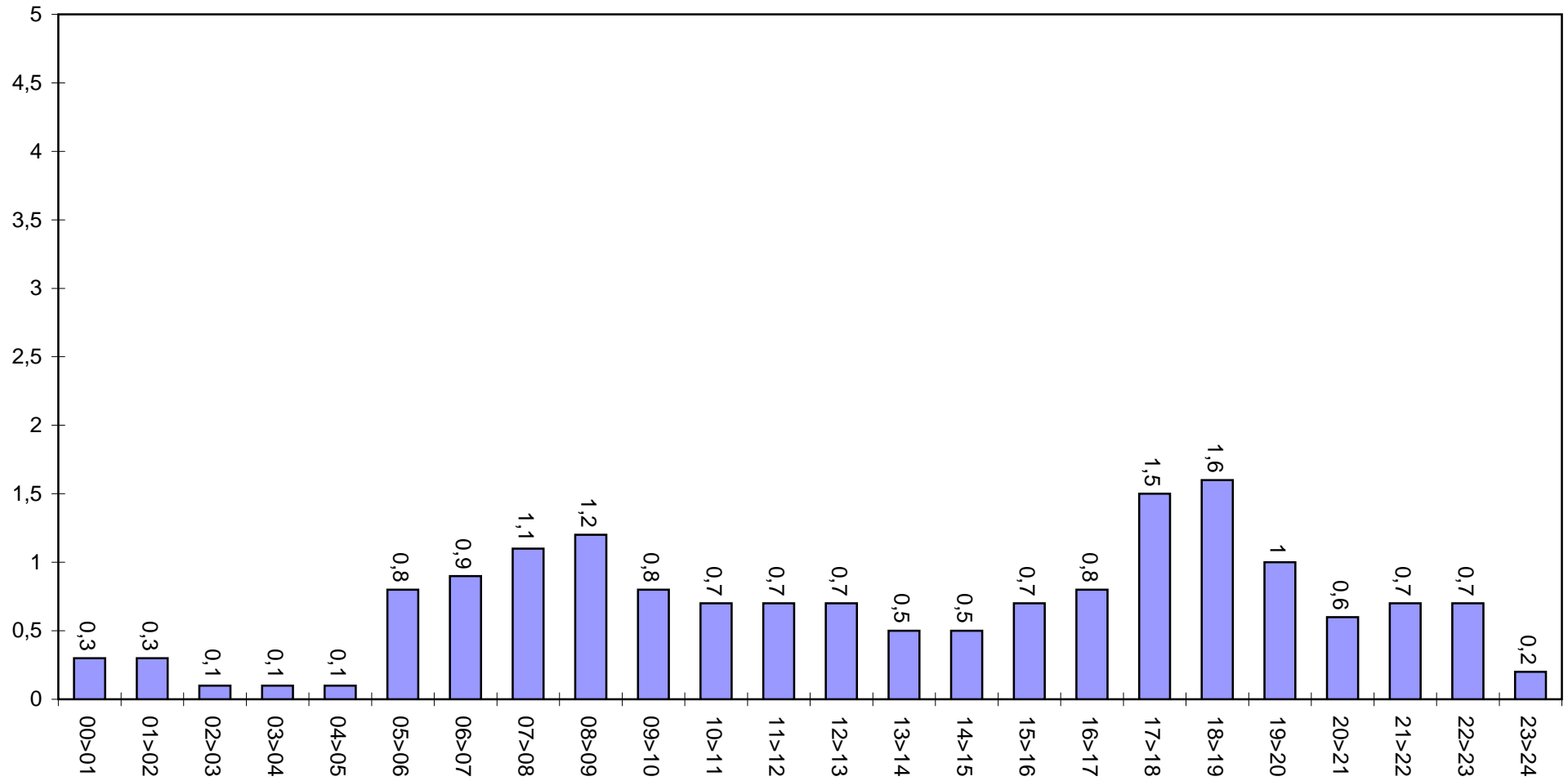

kWh/m3

**Sejerslev Vandværk**  
**10-03-2008**  
**401 Forbrug pr m3**

Døgn : 0,49 kWh/m3  
Tæller Kl. 24:00 : 0,95 kWh/m3

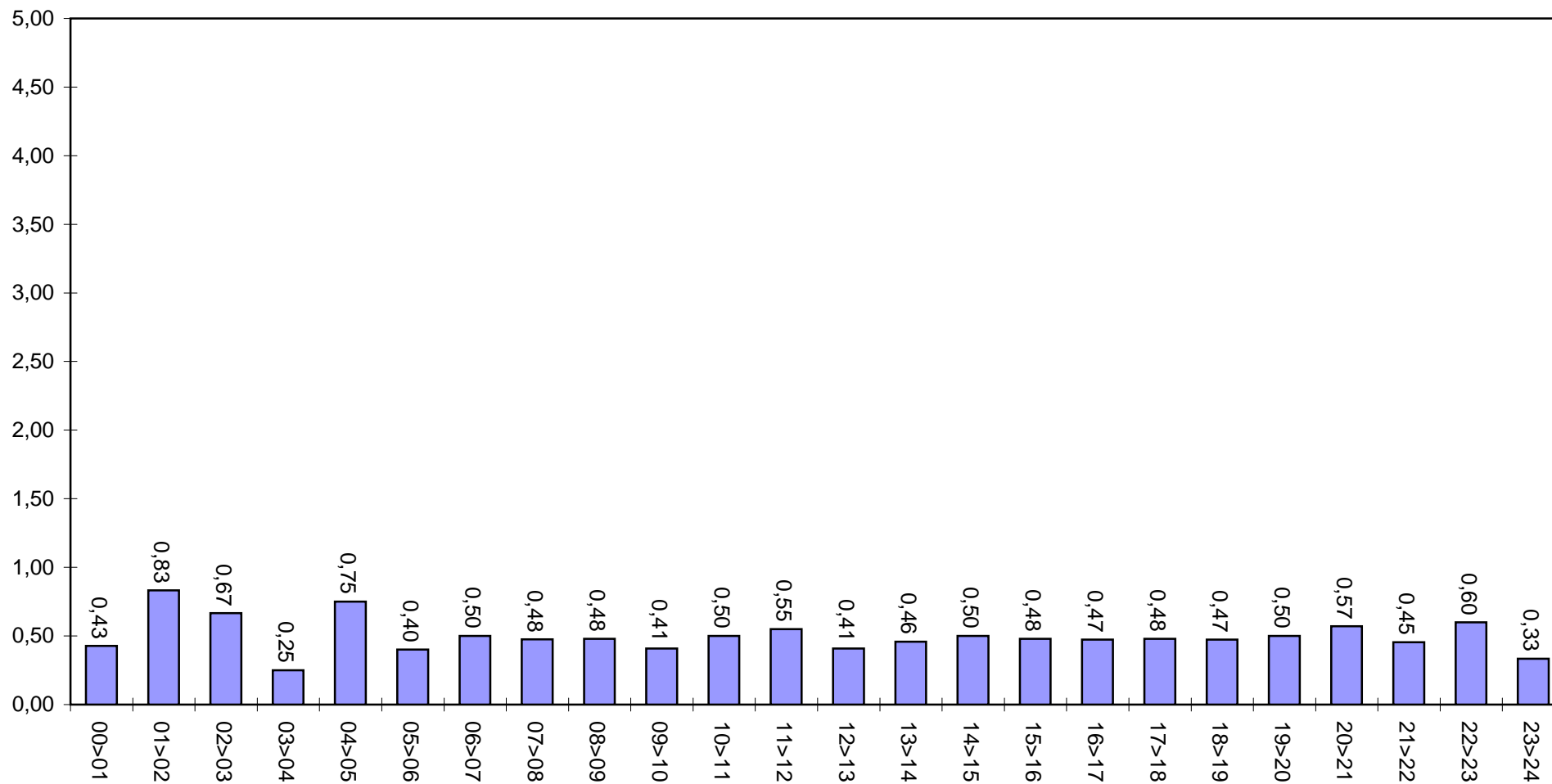

t.m.s

**Sejerslev Vandværk**  
**10-03-2008**  
**021 RÅVAND1**

Drifttid døgn : 13t 07m 16s  
Totaltid : 17960t 45m

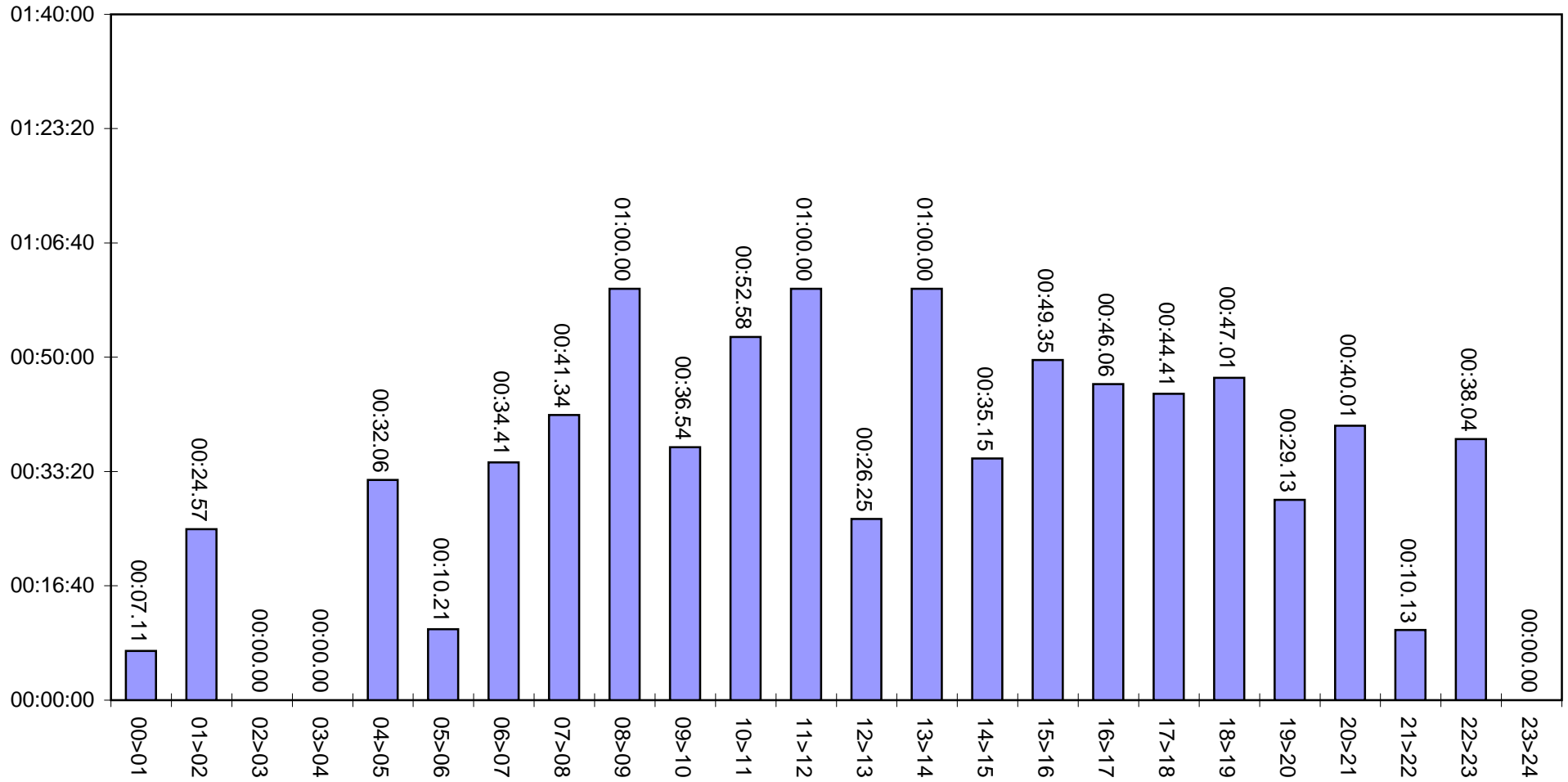

t.m.s

**Sejerslev Vandværk**  
**10-03-2008**  
**022 RÅVAND2**

Drifttid døgn : 13t 06m 43s  
Totaltid : 17951t 38m

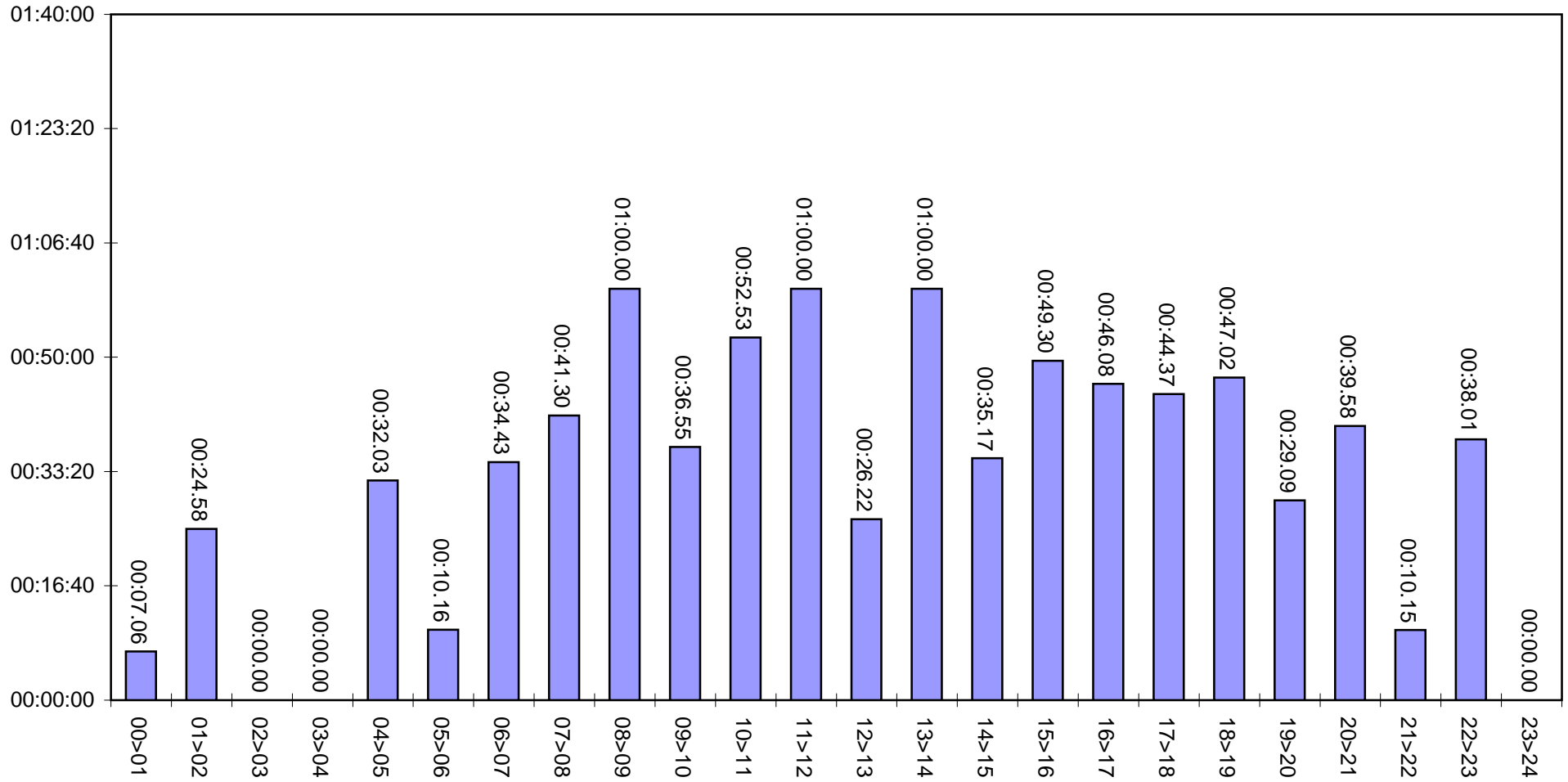



t:m.s

**Sejerslev Vandværk**  
**10-03-2008**  
**025 FILTERVENTIL1**

Drifttid døgn : 00t 00m 00s  
Totaltid : 174t 37m

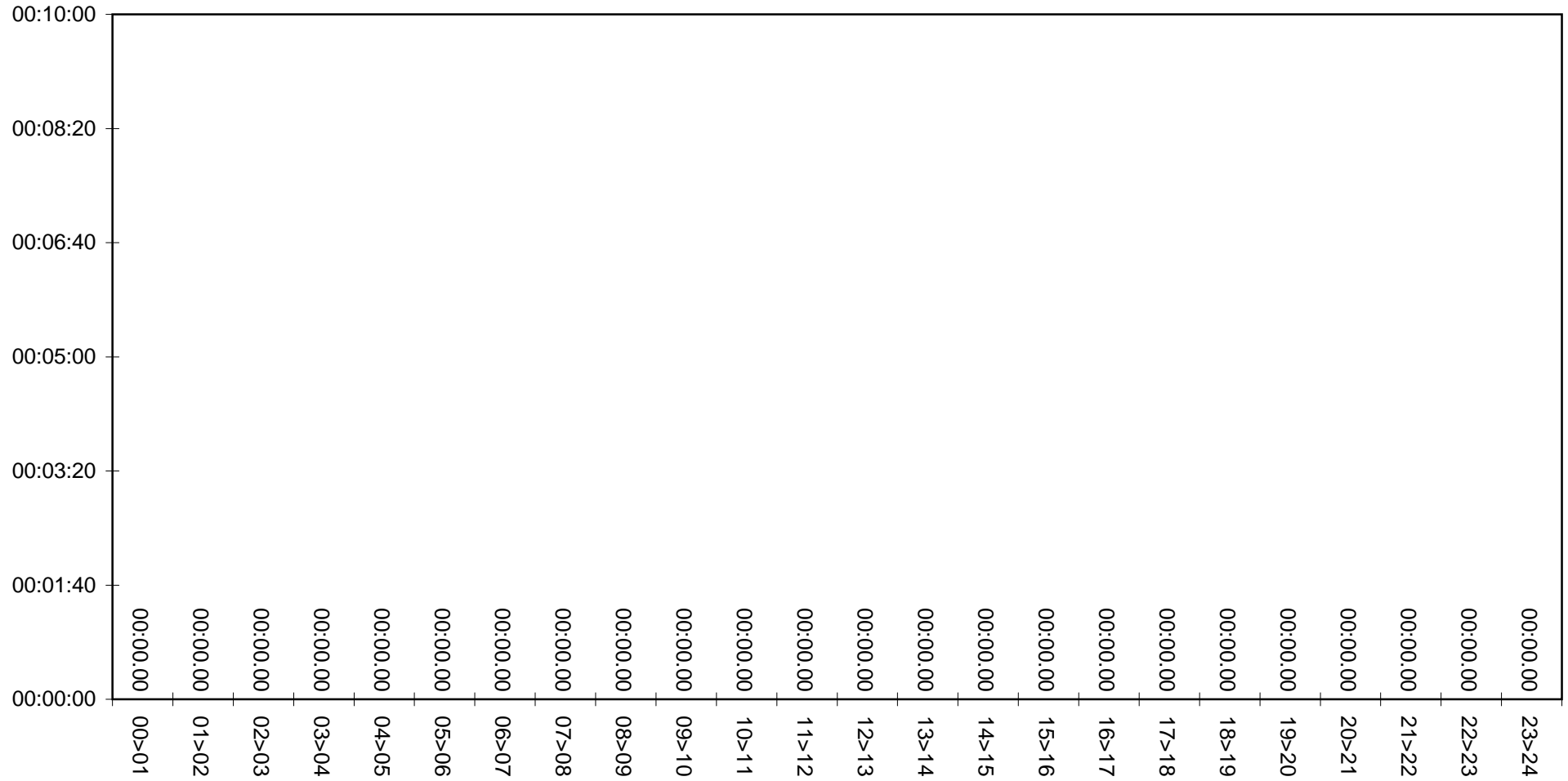

t:m:s

**Sejerslev Vandværk**  
**10-03-2008**  
**026 FILTERVENTIL2**

Drifttid døgn : 00t 15m 59s  
Totaltid : 175t 28m

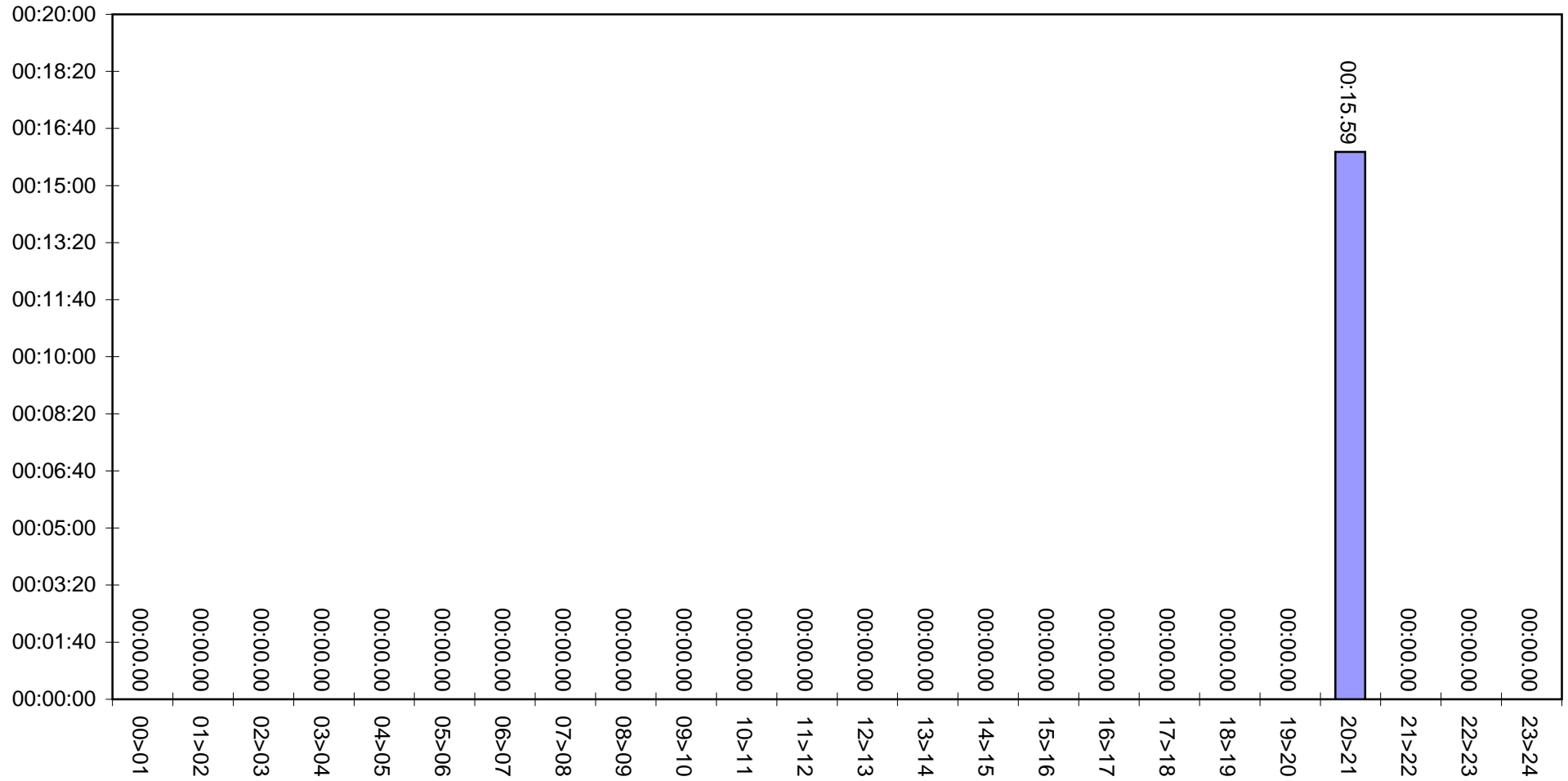

t:m.s

**Sejerslev Vandværk**  
**10-03-2008**  
**027 SKYLLEBLÆSER**

Drifttid døgnet : 00t 05m 59s  
Totaltid : 129t 31m

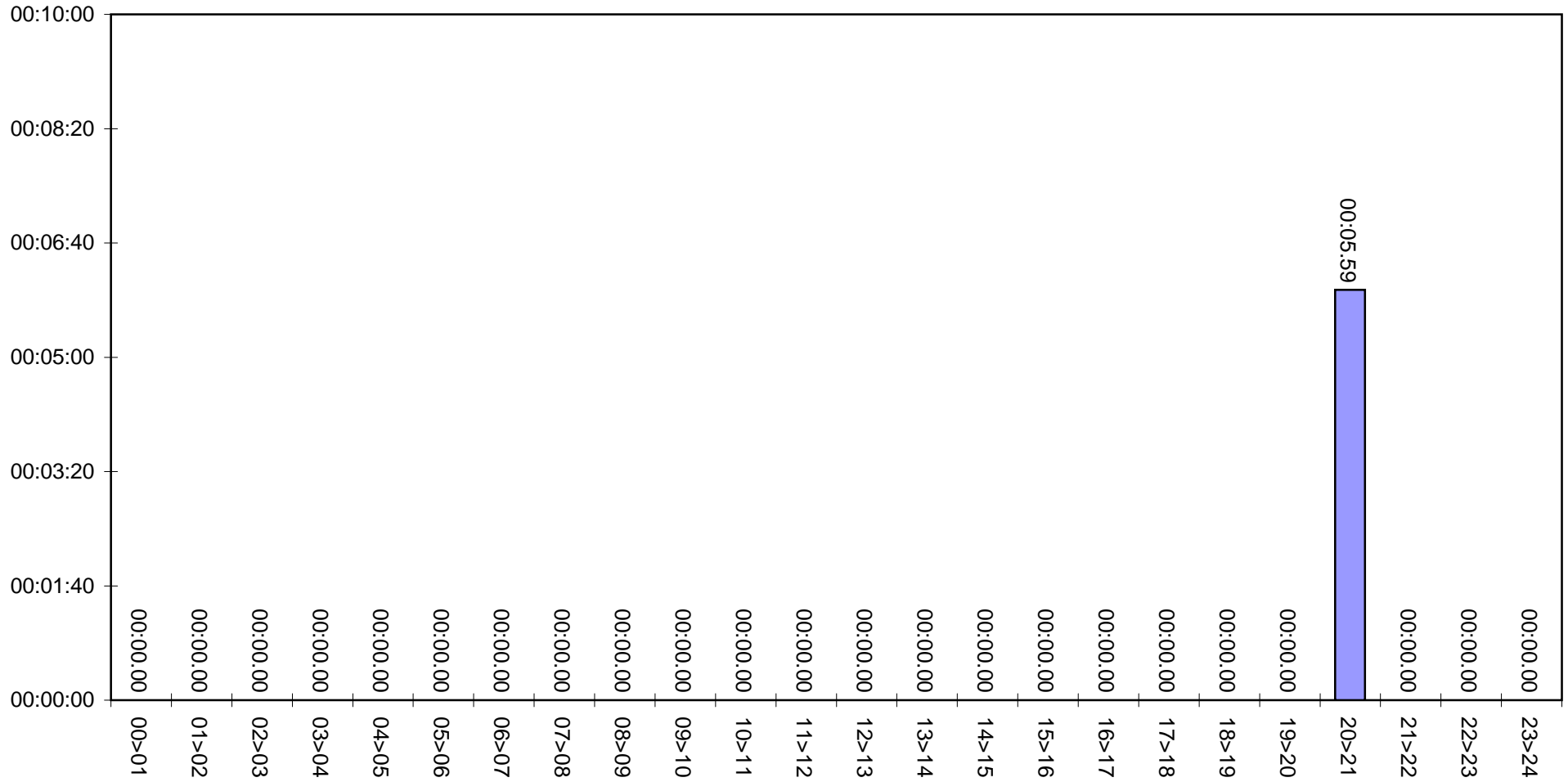

t:m.s

**Sejerslev Vandværk**  
**10-03-2008**  
**028 SKYLLEPUMPE**

Drifttid døgnet : 00t 05m 50s  
Totaltid : 128t 32m

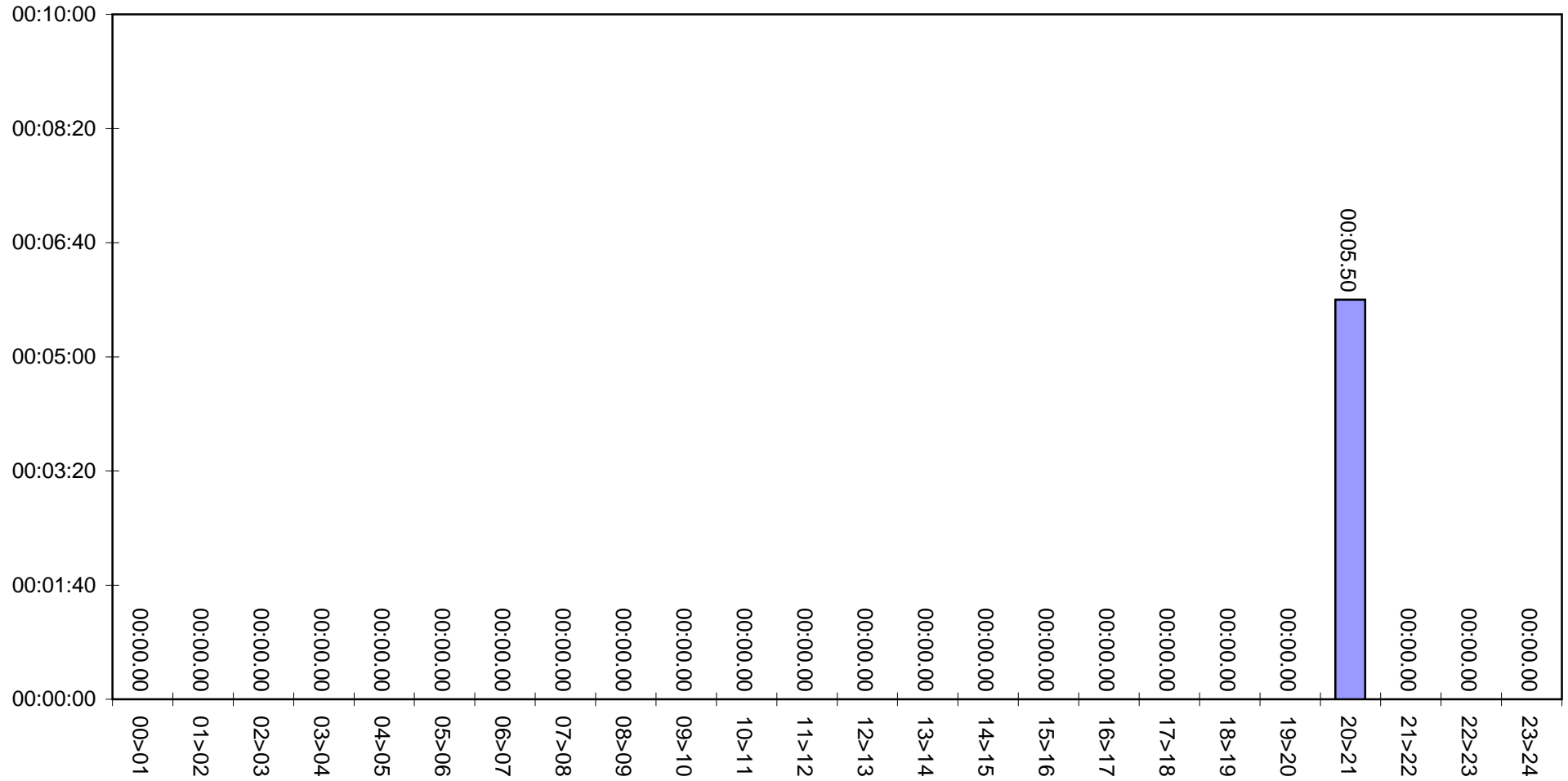

t:m:s

**Sejerslev Vandværk**  
**10-03-2008**  
**030 HYDROF.DRIFT**

Drifttid døgn : 01t 29m 29s  
Totaltid : 714t 01m

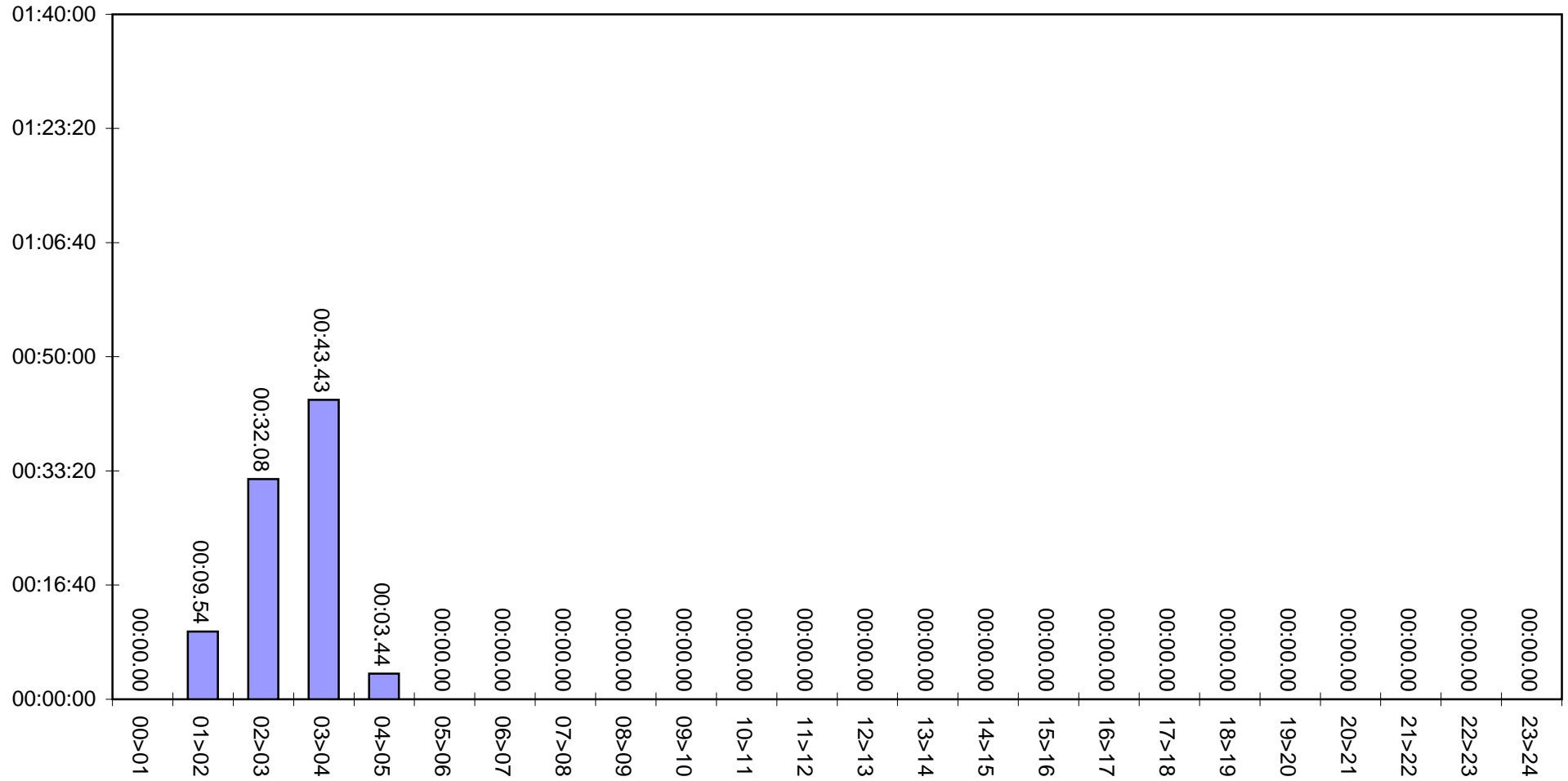

t.m.s

**Sejerslev Vandværk**  
**10-03-2008**  
**034 RENTVAND1**

Drifttid døgn : 09t 43m 01s  
Totaltid : 6495t 59m

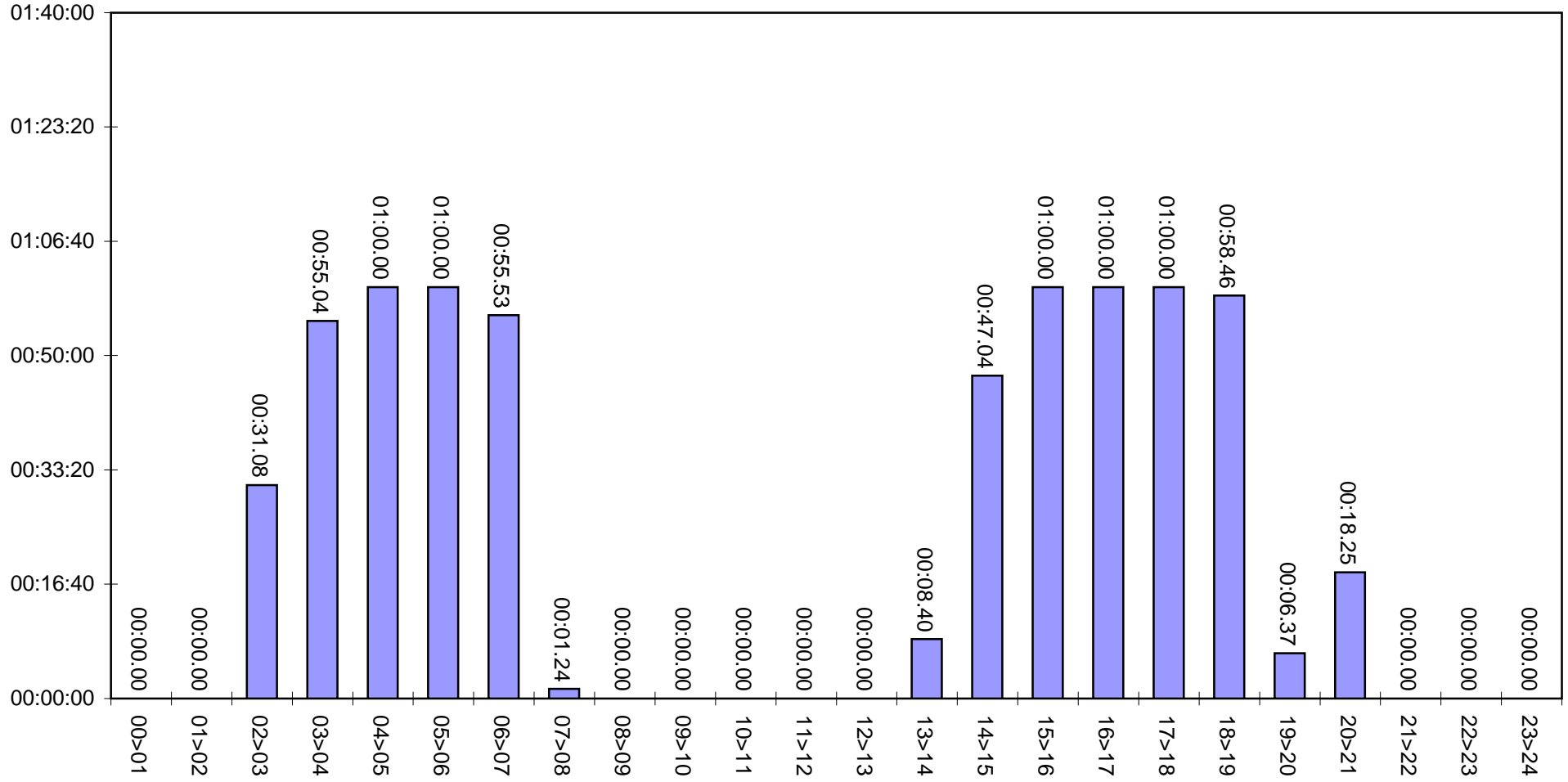

t.m.s

**Sejerslev Vandværk**  
**10-03-2008**  
**035 RENTVAND2**

Drifttid døgn : 14t 42m 57s  
Totaltid : 19739t 32m

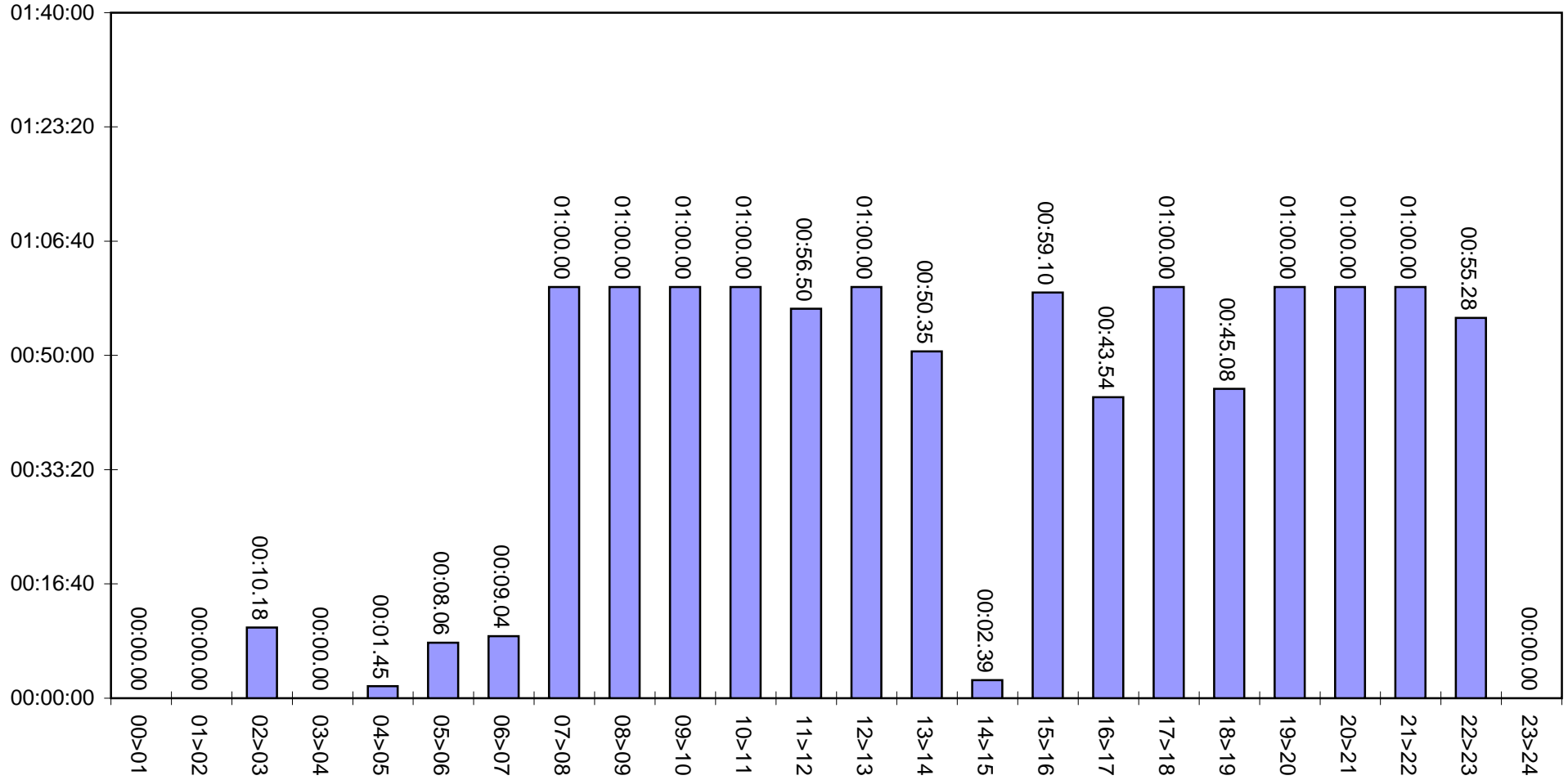

t.m.s

**Sejerslev Vandværk**  
**10-03-2008**  
**036 RENTVAND3**

Drifttid døgn : 11t 21m 32s  
Totaltid : 19724t 33m

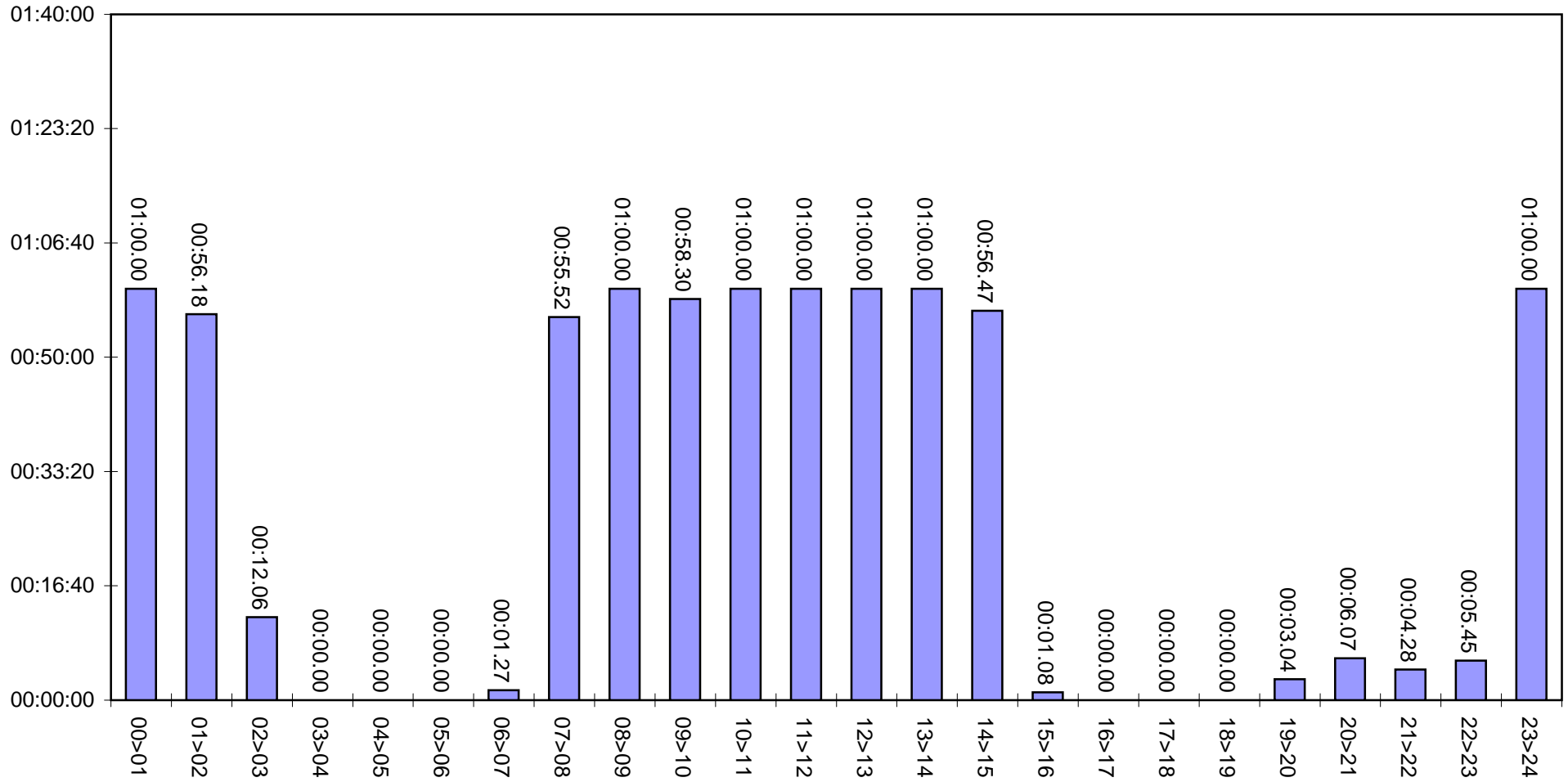



m3/h

**Sejerslev Vandværk**  
**10-03-2008**  
**037 RÅVANDSFLOW**

Døgn gennemsnit : 15,8 m3/h  
Maximum : 38,2 m3/h Kl. 12:35  
Minimum : 0 m3/h Kl. 00:00

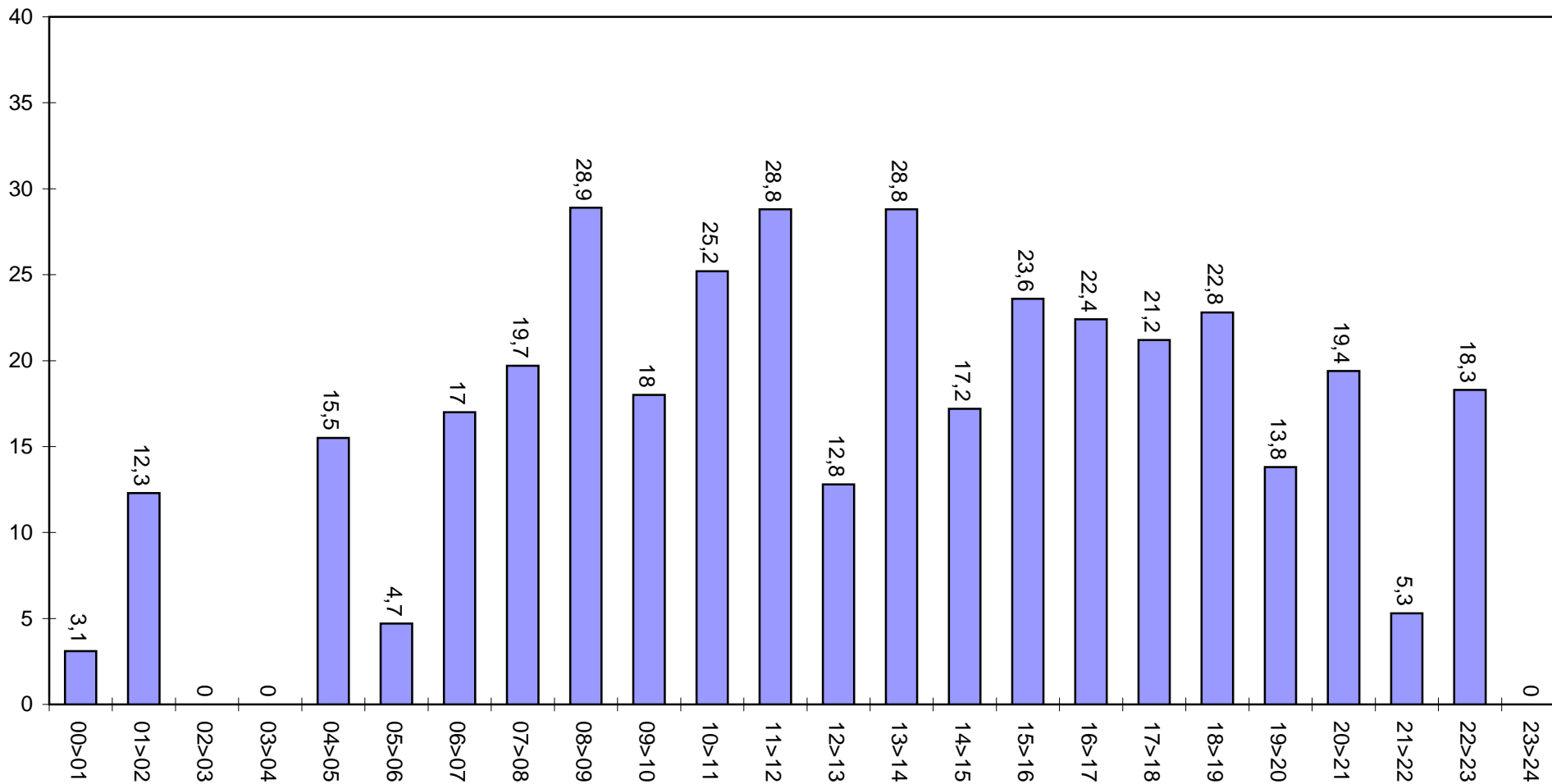

m3/h

**Sejerslev Vandværk**  
**10-03-2008**  
**038 NETFLOW**

Døgn gennemsnit : 15,2 m3/h  
Maximum : 33,9 m3/h Kl. 07:52  
Minimum : 0 m3/h Kl. 02:33

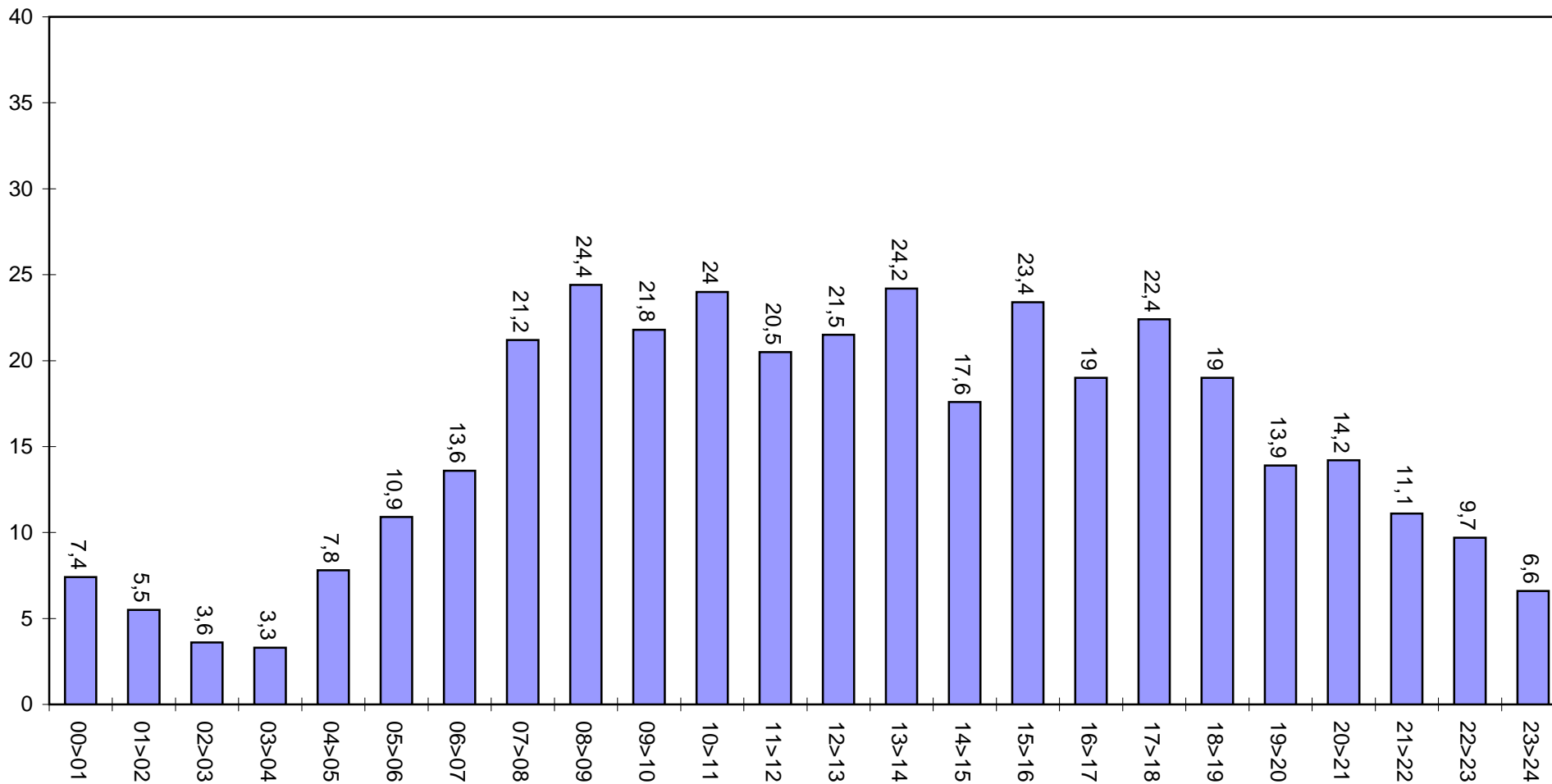

Sejerslev Vandværk  
10-03-2008  
039 NETTRYK

Døgn gennemsnit : 5,1 bar  
Maximum : 5,4 bar Kl. 20:32  
Minimum : 4,6 bar Kl. 01:55

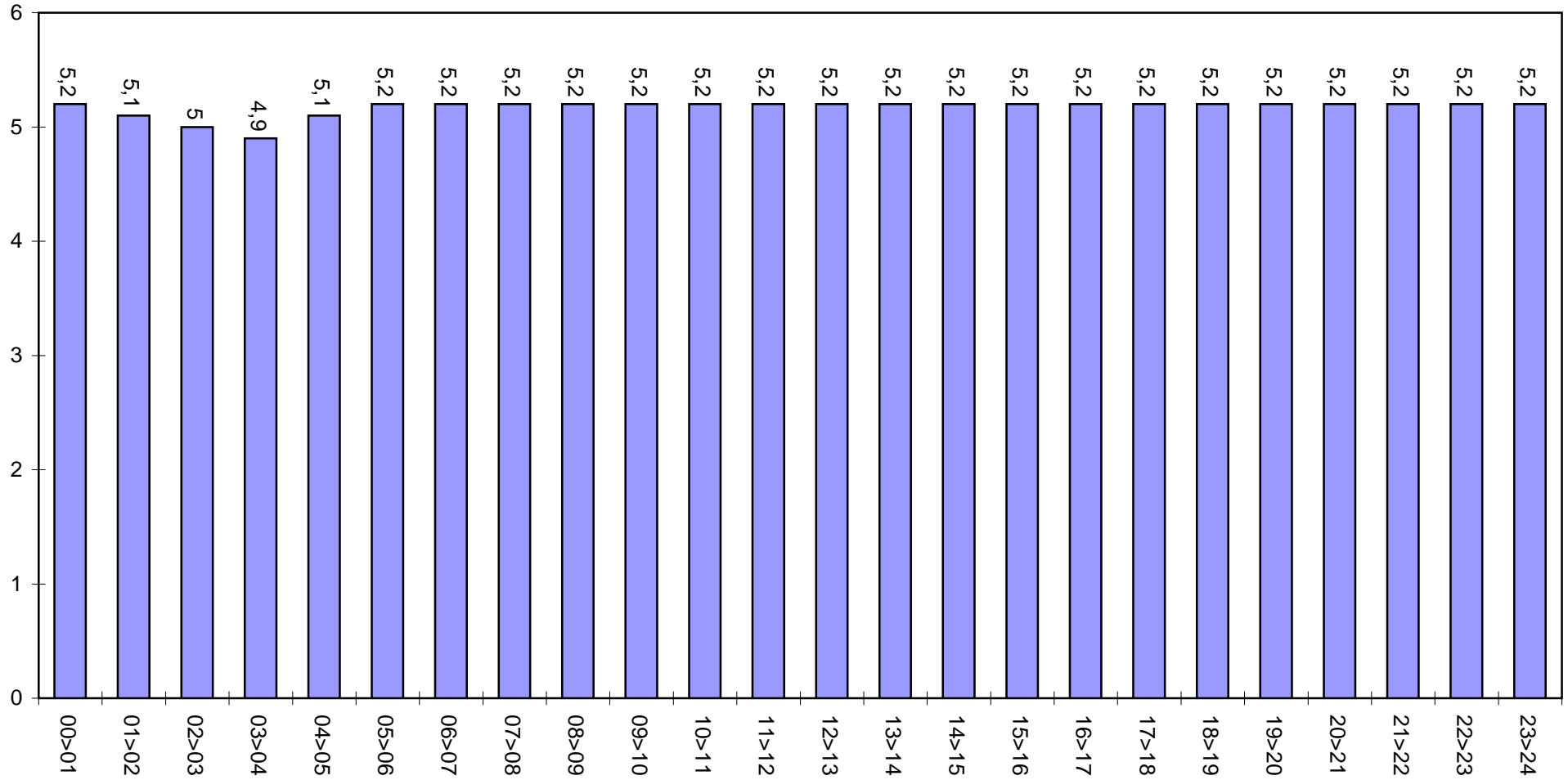

Sejerslev Vandværk  
10-03-2008  
040 NIVEAU

cm

Døgn gennemsnit : 199 cm  
Maximum : 217 cm Kl. 01:25  
Minimum : 189 cm Kl. 20:17

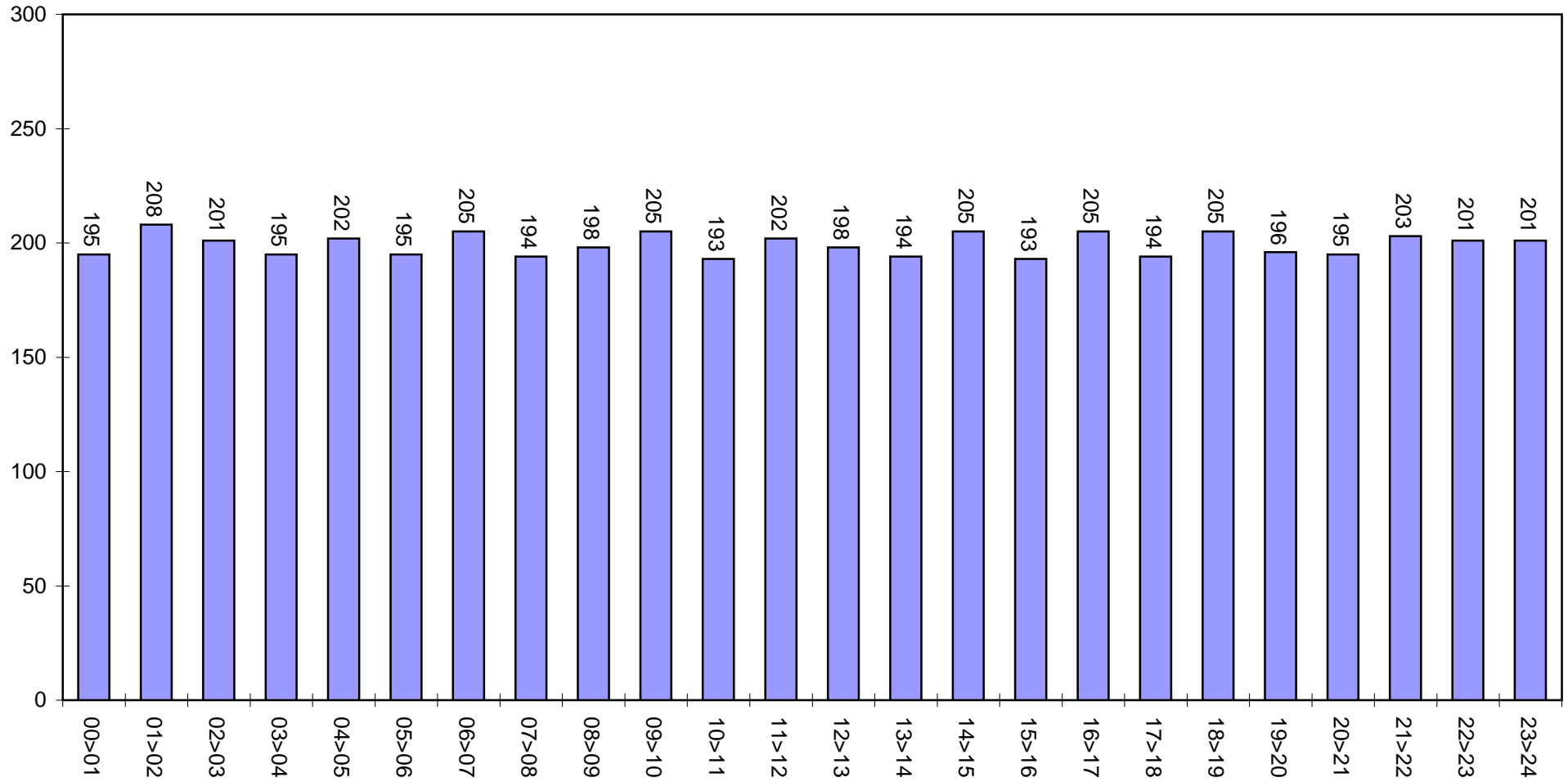

Sejerslev Vandværk  
10-03-2008  
041 VANDSPEJL1

Døgn gennemsnit : 3,1 m  
Maximum : 4,79 m Kl. 01:17  
Minimum : 1,06 m Kl. 00:30

m

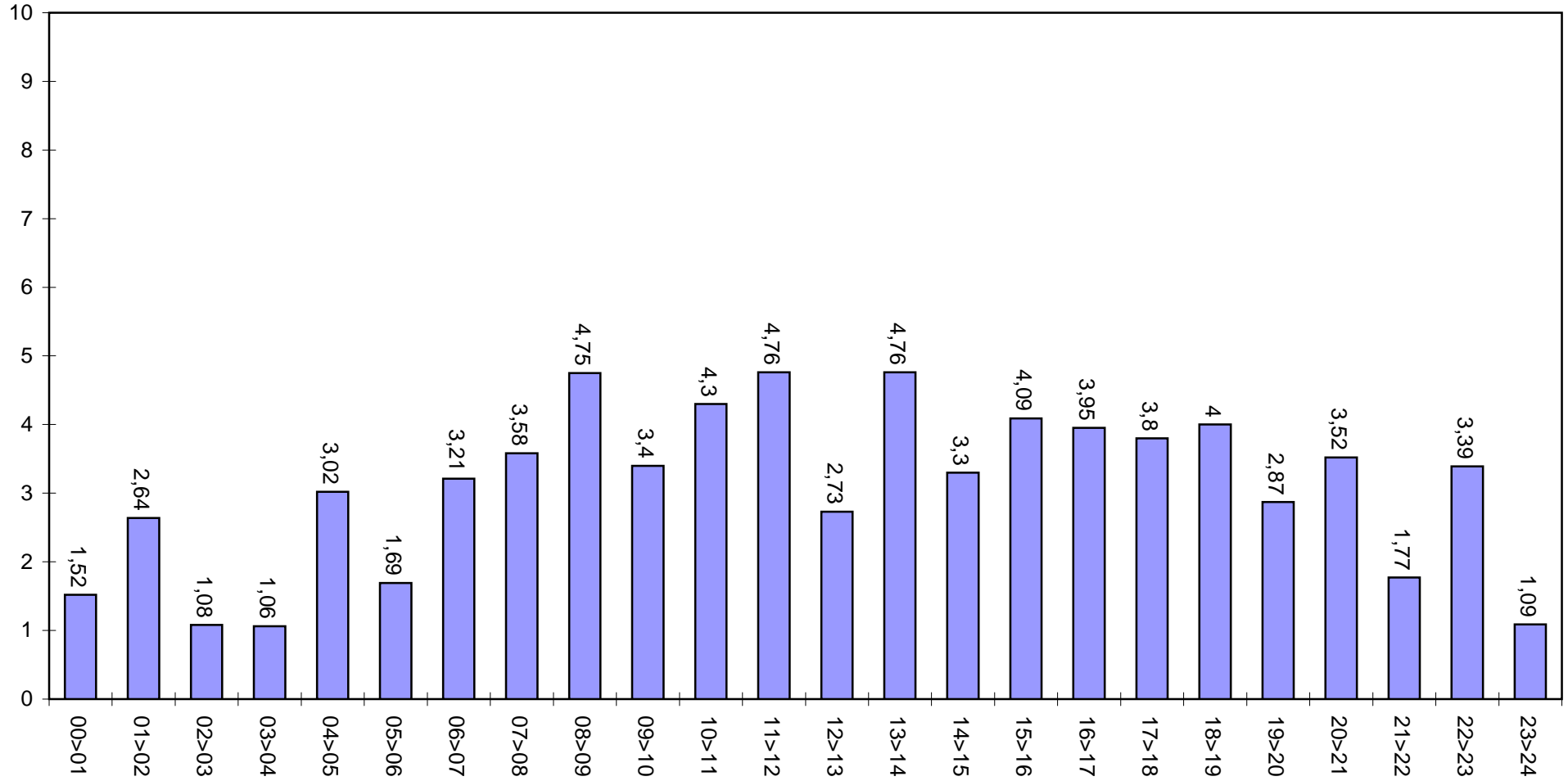

Sejerslev Vandværk  
10-03-2008  
042 VANDSPEJL2

Døgn gennemsnit : 4,4 m  
Maximum : 7,34 m Kl. 10:39  
Minimum : 0,87 m Kl. 23:49

m

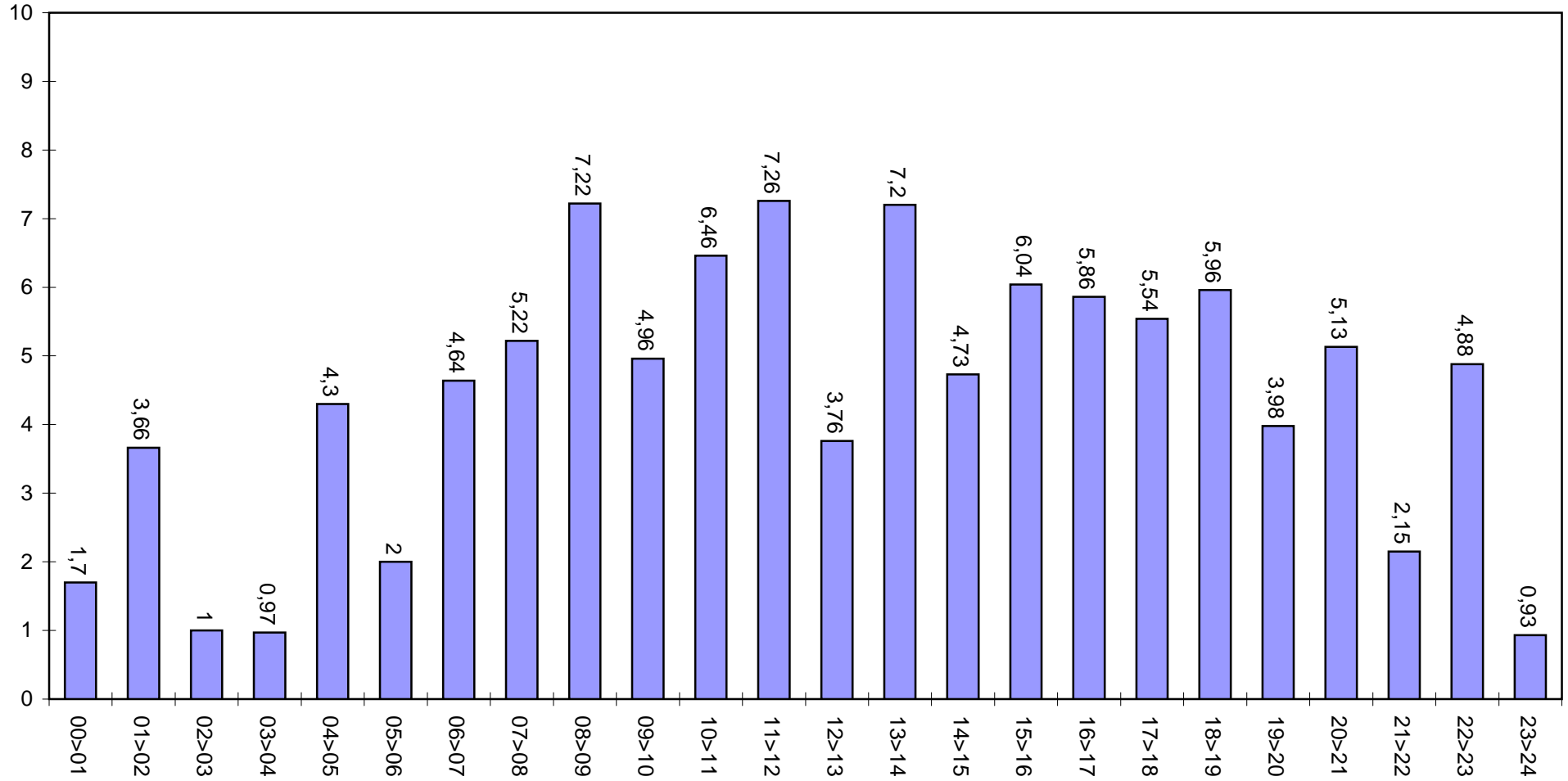

Tæller Datalog for  
Sejerslev Vandværk  
10-03-2008

013: EL:	kWh
00>24	179
TOTAL	415692
00>01	3
01>02	5
02>03	2
03>04	1
04>05	6
05>06	4
06>07	7
07>08	10
08>09	12
09>10	9
10>11	12
11>12	11
12>13	9
13>14	11
14>15	9
15>16	11
16>17	9
17>18	11
18>19	9
19>20	7
20>21	8
21>22	5
22>23	6
23>24	2

Tæller Datalog for  
Sejerslev Vandværk  
10-03-2008

014: RÅVAND:	m3
00>24	380
TOTAL	456421
00>01	3
01>02	12
02>03	0
03>04	0
04>05	16
05>06	5
06>07	17
07>08	19
08>09	29
09>10	18
10>11	26
11>12	29
12>13	12
13>14	29
14>15	17
15>16	24
16>17	23
17>18	21
18>19	23
19>20	14
20>21	19
21>22	5
22>23	19
23>24	0



Tæller Datalog for  
Sejerslev Vandværk  
10-03-2008

015: NET:	m3
00>24	367
TOTAL	439054
00>01	7
01>02	6
02>03	3
03>04	4
04>05	8
05>06	10
06>07	14
07>08	21
08>09	25
09>10	22
10>11	24
11>12	20
12>13	22
13>14	24
14>15	18
15>16	23
16>17	19
17>18	23
18>19	19
19>20	14
20>21	14
21>22	11
22>23	10
23>24	6

Tæller Datalog for  
Sejerslev Vandværk  
10-03-2008

016: EJERSLEV:	m3
00>24	16,6
TOTAL	40737
00>01	0,3
01>02	0,3
02>03	0,1
03>04	0,1
04>05	0,1
05>06	0,8
06>07	0,9
07>08	1,1
08>09	1,2
09>10	0,8
10>11	0,7
11>12	0,7
12>13	0,7
13>14	0,5
14>15	0,5
15>16	0,7
16>17	0,8
17>18	1,5
18>19	1,6
19>20	1
20>21	0,6
21>22	0,7
22>23	0,7
23>24	0,2

Tæller Datalog for  
Sejerslev Vandværk  
10-03-2008

401: Forbrug pr m3:	kWh/m3
00>24	0,49
TOTAL	0,95
00>01	0,43
01>02	0,83
02>03	0,67
03>04	0,25
04>05	0,75
05>06	0,40
06>07	0,50
07>08	0,48
08>09	0,48
09>10	0,41
10>11	0,50
11>12	0,55
12>13	0,41
13>14	0,46
14>15	0,50
15>16	0,48
16>17	0,47
17>18	0,48
18>19	0,47
19>20	0,50
20>21	0,57
21>22	0,45
22>23	0,60
23>24	0,33

Digital Datalog for  
Sejerslev Vandværk  
10-03-2008

021: RÅVAND1:	t:m:s	17960t 45m	00/00 -00
00>24	13t 07m 16s		
TOTAL	17957t 31m		
00>01	00:07.11		
01>02	00:24.57		
02>03	00:00.00		
03>04	00:00.00		
04>05	00:32.06		
05>06	00:10.21		
06>07	00:34.41		
07>08	00:41.34		
08>09	01:00.00		
09>10	00:36.54		
10>11	00:52.58		
11>12	01:00.00		
12>13	00:26.25		
13>14	01:00.00		
14>15	00:35.15		
15>16	00:49.35		
16>17	00:46.06		
17>18	00:44.41		
18>19	00:47.01		
19>20	00:29.13		
20>21	00:40.01		
21>22	00:10.13		
22>23	00:38.04		
23>24	00:00.00		

Digital Datalog for  
Sejerslev Vandværk  
10-03-2008

022: RÅVAND2:	t:m:s	17951t 38m	00/00 -00
00>24	13t 06m 43s		
TOTAL	17948t 23m		
00>01	00:07.06		
01>02	00:24.58		
02>03	00:00.00		
03>04	00:00.00		
04>05	00:32.03		
05>06	00:10.16		
06>07	00:34.43		
07>08	00:41.30		
08>09	01:00.00		
09>10	00:36.55		
10>11	00:52.53		
11>12	01:00.00		
12>13	00:26.22		
13>14	01:00.00		
14>15	00:35.17		
15>16	00:49.30		
16>17	00:46.08		
17>18	00:44.37		
18>19	00:47.02		
19>20	00:29.09		
20>21	00:39.58		
21>22	00:10.15		
22>23	00:38.01		
23>24	00:00.00		

Digital Datalog for  
Sejerslev Vandværk  
10-03-2008

025: FILTERVENTIL1:			
	t.m.s	174t 37m	00/00 -00
00>24	00t 00m 00s		
TOTAL	174t 37m		
00>01	00:00.00		
01>02	00:00.00		
02>03	00:00.00		
03>04	00:00.00		
04>05	00:00.00		
05>06	00:00.00		
06>07	00:00.00		
07>08	00:00.00		
08>09	00:00.00		
09>10	00:00.00		
10>11	00:00.00		
11>12	00:00.00		
12>13	00:00.00		
13>14	00:00.00		
14>15	00:00.00		
15>16	00:00.00		
16>17	00:00.00		
17>18	00:00.00		
18>19	00:00.00		
19>20	00:00.00		
20>21	00:00.00		
21>22	00:00.00		
22>23	00:00.00		
23>24	00:00.00		

Digital Datalog for  
Sejerslev Vandværk  
10-03-2008

026: FILTERVENTIL2:	t:m:s	175t 28m	00/00 -00
00>24	00t 15m 59s		
TOTAL	175t 28m		
00>01	00:00.00		
01>02	00:00.00		
02>03	00:00.00		
03>04	00:00.00		
04>05	00:00.00		
05>06	00:00.00		
06>07	00:00.00		
07>08	00:00.00		
08>09	00:00.00		
09>10	00:00.00		
10>11	00:00.00		
11>12	00:00.00		
12>13	00:00.00		
13>14	00:00.00		
14>15	00:00.00		
15>16	00:00.00		
16>17	00:00.00		
17>18	00:00.00		
18>19	00:00.00		
19>20	00:00.00		
20>21	00:15.59		
21>22	00:00.00		
22>23	00:00.00		
23>24	00:00.00		

Digital Datalog for  
Sejerslev Vandværk  
10-03-2008

027: SKYLLEBLÆSER:		t.m.s	129t 31m	00/00 -00
00>24		00t 05m 59s		
TOTAL		129t 31m		
00>01		00:00.00		
01>02		00:00.00		
02>03		00:00.00		
03>04		00:00.00		
04>05		00:00.00		
05>06		00:00.00		
06>07		00:00.00		
07>08		00:00.00		
08>09		00:00.00		
09>10		00:00.00		
10>11		00:00.00		
11>12		00:00.00		
12>13		00:00.00		
13>14		00:00.00		
14>15		00:00.00		
15>16		00:00.00		
16>17		00:00.00		
17>18		00:00.00		
18>19		00:00.00		
19>20		00:00.00		
20>21		00:05.59		
21>22		00:00.00		
22>23		00:00.00		
23>24		00:00.00		



Digital Datalog for  
Sejerslev Vandværk  
10-03-2008

028: SKYLLEPUMPE:	t.m.s	128t 32m	00/00 -00
00>24	00t 05m 50s		
TOTAL	128t 32m		
00>01	00:00.00		
01>02	00:00.00		
02>03	00:00.00		
03>04	00:00.00		
04>05	00:00.00		
05>06	00:00.00		
06>07	00:00.00		
07>08	00:00.00		
08>09	00:00.00		
09>10	00:00.00		
10>11	00:00.00		
11>12	00:00.00		
12>13	00:00.00		
13>14	00:00.00		
14>15	00:00.00		
15>16	00:00.00		
16>17	00:00.00		
17>18	00:00.00		
18>19	00:00.00		
19>20	00:00.00		
20>21	00:05.50		
21>22	00:00.00		
22>23	00:00.00		
23>24	00:00.00		

Digital Datalog for  
Sejerslev Vandværk  
10-03-2008

030: HYDROF.DRIFT:	t.m.s	714t 01m	00/00 -00
00>24	01t 29m 29s		
TOTAL	713t 31m		
00>01	00:00.00		
01>02	00:09.54		
02>03	00:32.08		
03>04	00:43.43		
04>05	00:03.44		
05>06	00:00.00		
06>07	00:00.00		
07>08	00:00.00		
08>09	00:00.00		
09>10	00:00.00		
10>11	00:00.00		
11>12	00:00.00		
12>13	00:00.00		
13>14	00:00.00		
14>15	00:00.00		
15>16	00:00.00		
16>17	00:00.00		
17>18	00:00.00		
18>19	00:00.00		
19>20	00:00.00		
20>21	00:00.00		
21>22	00:00.00		
22>23	00:00.00		
23>24	00:00.00		

Digital Datalog for  
Sejerslev Vandværk  
10-03-2008

034: RENTVAND1:		t.m.s	6495t 59m	00/00 -00
00>24		09t 43m 01s		
TOTAL		6491t 47m		
00>01		00:00.00		
01>02		00:00.00		
02>03		00:31.08		
03>04		00:55.04		
04>05		01:00.00		
05>06		01:00.00		
06>07		00:55.53		
07>08		00:01.24		
08>09		00:00.00		
09>10		00:00.00		
10>11		00:00.00		
11>12		00:00.00		
12>13		00:00.00		
13>14		00:08.40		
14>15		00:47.04		
15>16		01:00.00		
16>17		01:00.00		
17>18		01:00.00		
18>19		00:58.46		
19>20		00:06.37		
20>21		00:18.25		
21>22		00:00.00		
22>23		00:00.00		
23>24		00:00.00		

Digital Datalog for  
Sejerslev Vandværk  
10-03-2008

035: RENTVAND2:	t.m.s	19739t 32m	00/00 -00
00>24	14t 42m 57s		
TOTAL	19737t 47m		
00>01	00:00.00		
01>02	00:00.00		
02>03	00:10.18		
03>04	00:00.00		
04>05	00:01.45		
05>06	00:08.06		
06>07	00:09.04		
07>08	01:00.00		
08>09	01:00.00		
09>10	01:00.00		
10>11	01:00.00		
11>12	00:56.50		
12>13	01:00.00		
13>14	00:50.35		
14>15	00:02.39		
15>16	00:59.10		
16>17	00:43.54		
17>18	01:00.00		
18>19	00:45.08		
19>20	01:00.00		
20>21	01:00.00		
21>22	01:00.00		
22>23	00:55.28		
23>24	00:00.00		

Digital Datalog for  
Sejerslev Vandværk  
10-03-2008

036: RENTVAND3:	t.m.s	19724t 33m	00/00 -00
00>24	11t 21m 32s		
TOTAL	19720t 14m		
00>01	01:00.00		
01>02	00:56.18		
02>03	00:12.06		
03>04	00:00.00		
04>05	00:00.00		
05>06	00:00.00		
06>07	00:01.27		
07>08	00:55.52		
08>09	01:00.00		
09>10	00:58.30		
10>11	01:00.00		
11>12	01:00.00		
12>13	01:00.00		
13>14	01:00.00		
14>15	00:56.47		
15>16	00:01.08		
16>17	00:00.00		
17>18	00:00.00		
18>19	00:00.00		
19>20	00:03.04		
20>21	00:06.07		
21>22	00:04.28		
22>23	00:05.45		
23>24	01:00.00		

Analog Datalog for  
Sejerslev Vandværk  
10-03-2008

037: RÅVANDSFLOW:	m3/h	
00>24	15,8	
MAX	38,2	12:35
MIN	0	00:00
00>01	3,1	
01>02	12,3	
02>03	0	
03>04	0	
04>05	15,5	
05>06	4,7	
06>07	17	
07>08	19,7	
08>09	28,9	
09>10	18	
10>11	25,2	
11>12	28,8	
12>13	12,8	
13>14	28,8	
14>15	17,2	
15>16	23,6	
16>17	22,4	
17>18	21,2	
18>19	22,8	
19>20	13,8	
20>21	19,4	
21>22	5,3	
22>23	18,3	
23>24	0	

Analog Datalog for  
Sejerslev Vandværk  
10-03-2008

038: NETFLOW:	m3/h
00>24	15,2
MAX	33,9 07:52
MIN	0 02:33
00>01	7,4
01>02	5,5
02>03	3,6
03>04	3,3
04>05	7,8
05>06	10,9
06>07	13,6
07>08	21,2
08>09	24,4
09>10	21,8
10>11	24
11>12	20,5
12>13	21,5
13>14	24,2
14>15	17,6
15>16	23,4
16>17	19
17>18	22,4
18>19	19
19>20	13,9
20>21	14,2
21>22	11,1
22>23	9,7
23>24	6,6

Analog Datalog for  
Sejerslev Vandværk  
10-03-2008

039: NETTRYK:	bar
00>24	5,1
MAX	5,4 20:32
MIN	4,6 01:55
00>01	5,2
01>02	5,1
02>03	5
03>04	4,9
04>05	5,1
05>06	5,2
06>07	5,2
07>08	5,2
08>09	5,2
09>10	5,2
10>11	5,2
11>12	5,2
12>13	5,2
13>14	5,2
14>15	5,2
15>16	5,2
16>17	5,2
17>18	5,2
18>19	5,2
19>20	5,2
20>21	5,2
21>22	5,2
22>23	5,2
23>24	5,2



Analog Datalog for  
Sejerslev Vandværk  
10-03-2008

040: NIVEAU:	cm
00>24	199
MAX	217 01:25
MIN	189 20:17
00>01	195
01>02	208
02>03	201
03>04	195
04>05	202
05>06	195
06>07	205
07>08	194
08>09	198
09>10	205
10>11	193
11>12	202
12>13	198
13>14	194
14>15	205
15>16	193
16>17	205
17>18	194
18>19	205
19>20	196
20>21	195
21>22	203
22>23	201
23>24	201

Analog Datalog for  
Sejerslev Vandværk  
10-03-2008

041: VANDSPEJL1:	m	
00>24	3,1	
MIN	1,06	00:30
MAX	4,79	01:17
00>01	1,52	
01>02	2,64	
02>03	1,08	
03>04	1,06	
04>05	3,02	
05>06	1,69	
06>07	3,21	
07>08	3,58	
08>09	4,75	
09>10	3,4	
10>11	4,3	
11>12	4,76	
12>13	2,73	
13>14	4,76	
14>15	3,3	
15>16	4,09	
16>17	3,95	
17>18	3,8	
18>19	4	
19>20	2,87	
20>21	3,52	
21>22	1,77	
22>23	3,39	
23>24	1,09	

Analog Datalog for			
Sejerslev Vandværk			
10-03-2008			
042: VANDSPEJL2:		m	
00>24	4,4		
MIN	0,87	23:49	
MAX	7,34	10:39	
00>01	1,7		
01>02	3,66		
02>03	1		
03>04	0,97		
04>05	4,3		
05>06	2		
06>07	4,64		
07>08	5,22		
08>09	7,22		
09>10	4,96		
10>11	6,46		
11>12	7,26		
12>13	3,76		
13>14	7,2		
14>15	4,73		
15>16	6,04		
16>17	5,86		
17>18	5,54		
18>19	5,96		
19>20	3,98		
20>21	5,13		
21>22	2,15		
22>23	4,88		
23>24	0,93		